

STÁVAJÍCÍ POHLED, ZÁPADNÍ FASÁDA - VSTUP

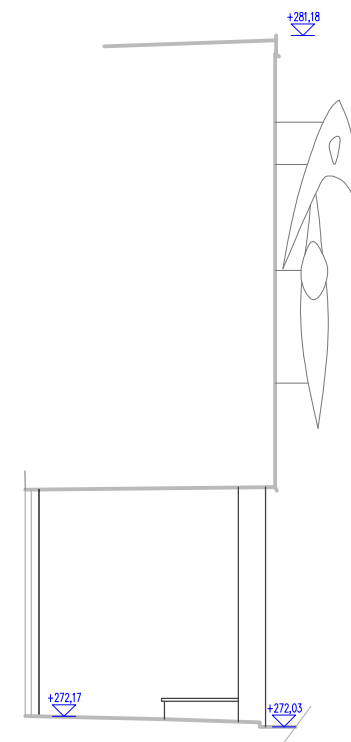

STÁVAJÍCÍ ŘEZ

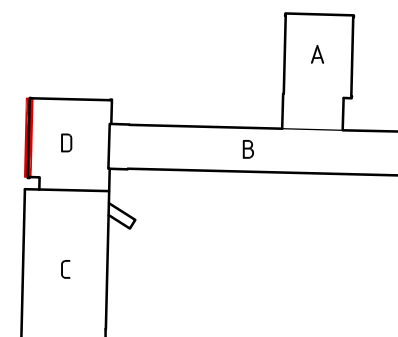

±0,000=272,000 m n. m.

TATO DOKUMENTACE JE NEPŘENOSNÁ. VEŠKERÁ AUTORSKÁ PRÁVA JSOU ZARUČENA.

	ARCHDYNAMIC s.r.o. Na strži 290/10, 140 00 Praha 4-Krč +420 777 171 001 www.ARCHDYNAMIC.cz archdynamic@archdynamic.cz	ZODPOVĚDNÝ PROJEKTANT: Ing. arch. Martin Postupa ZPRACOVAL: Ing. arch. Lukáš Rus Ing. Róbert Volčko Ing. arch. Pavlína Bendová	PARÉ:
AKCE:	ZŠ FILOSOFSKÁ 1166/3, PRAHA 4 - ZATEPLENÍ OBJEKTU		
ADRESA:	ZŠ FILOSOFSKÁ 1166/3, 142 00 PRAHA 4		
INVESTOR:	MĚSTSKÁ ČÁST PRAHA 4, ANTALA STAŠKA 2059,80B, 140 46 PRAHA 4		
STUPEŇ:	DOKUMENTACE PRO PROVÁDĚNÍ STAVBY		
ČÁST:	D.1.1. ARCHITEKTONICKO STAVEBNÍ ŘEŠENÍ		
VÝKRES:	POHLED ZÁPADNÍ - STÁVAJÍCÍ STAV		
		MĚŘÍTKO: 1:100	DATUM: 09/2021
		VÝKRES ČÍSLO:	01